

# CADASTRO DE RESPONSÁVEIS

Exercício

2026



1	Prefeito :	Reginaldo Martins Del Colle		
	Telefone : 66 - 99219-3250	R.G. 81XXX99 SESP/MG	C.P.F. : 893.XXX.XXX-49	
	Endereço :	Rua Fernando Nunes, S/nº, Setor Sul, Nova Nazaré		
	CEP	78.638-000		
	Período	Gestão 2025 a 2028		
	Cargo/Mandato			
2	Email	<a href="mailto:reginaldocolle@hotmail.com">reginaldocolle@hotmail.com</a>		
	Vice-Prefeito :	Luiz Felipe Alves Carvalho		
	Telefone : 66 - 99211-1607	R.G. 217XXXX-4	C.P.F. : 052.XXX.XXX-95	
	Endereço :	Avenida Jorge Amado, Qd 22, Lt 06, Centro, Nova Nazaré		
	CEP	78.638-000		
	Período	Gestão 2025 a 2028		
Cargo/Mandato				
Email	<a href="mailto:luisfelipe1914@live.com">luisfelipe1914@live.com</a>			

# CADASTRO DE RESPONSÁVEIS

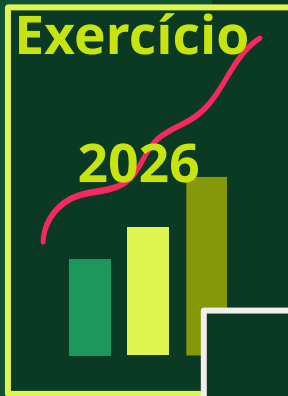

3	Secretário de Administração	Enoque de Sousa Lima		
	Telefone : 66 - 99217-8750	R.G. 128XXXX-1 SSP/MT	C.P.F. : 462.XXX.XXX-34	
	Endereço :	Sito Carvalho, MT326, P.A Pontal, Nova Nazaré		
	CEP	78.638-000		
	Período	Gestão 2025 a 2028		
	Cargo/Mandato			
4	Email	Enoque_sousa@hotmail.com		
	Secretario de Agricultura e Desenvolvimento Rural	Geneci Celestino de Souza		
	Telefone : 66 - 992814193	R.G. 71X XX0 SSP MT	C.P.F. : 474.XXX.XXX-20	
	Endereço :	Rua Av. Zélia Gattai s/n, Nova Nazaré		
	CEP	78.638-000		
	Período	Gestão 2025 a 2028		
4	Cargo/Mandato			
	Email	genecysouza25@gmail.com		

# CADASTRO DE RESPONSÁVEIS

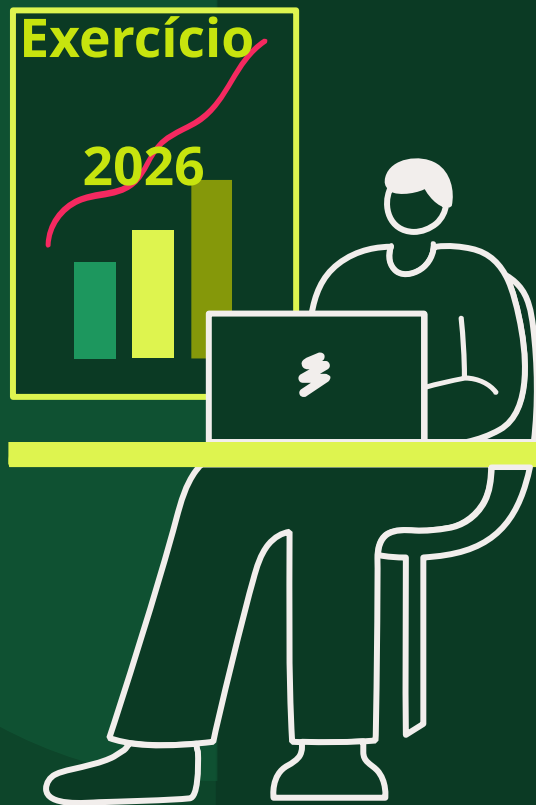

5	Assessor de Gabinete	João Batista de Siqueira Filho		
	Telefone : 66 - 99205-7061	R.G. 08XXXXX8 SSJ MT	C.P.F. : 522.XXX.XXX-72	
	Endereço :	Rua Andriano Reis Carvalho S/N Setor Sul- Nova Nazaré		
	CEP	78.638-000		
	Período	Gestão 2025 a 2028		
	Cargo/Mandato Email	<a href="mailto:batistajm932@gmail.com">batistajm932@gmail.com</a>		
6	Assessora de Imprensa	Rayres da Silva Luz		
	Telefone : 66 - 66 - XXXXX-XXXX	R.G. 069.XXX.XXX-10 MT	SSPC.P.F. : 069.XXX.XXX-10	
	Endereço :	Rua das Palmeiras Setor Sul S/N		
	CEP	78.638-000		
	Período	Gestão 2025 a 2028		
	Cargo/Mandato Email	<a href="mailto:rayresdasilvaluz319@gmail.com">rayresdasilvaluz319@gmail.com</a>		

# CADASTRO DE RESPONSÁVEIS

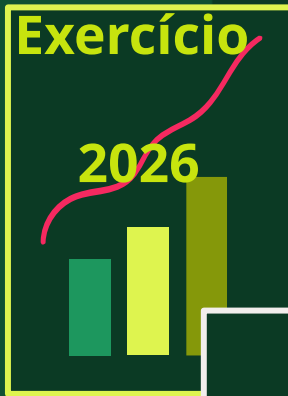

7	Secretária de Assistência Social	Cleide Aparecida Tatto		
	Telefone :	66 - 99247-2805	R.G. 13XXXX64 SESP MT	C.P.F. : 907.XXX.XXX-15
	Endereço :	Rua Fernando Nunes, S/nº, Setor Sul, Nova Nazaré		
	CEP	78.638-000		
	Período	Gestão 2025 a 2028		
	Cargo/Mandato			
8	Secretário de Assuntos Indígenas			
	Telefone :		R.G.	C.P.F. :
	Endereço :			
	CEP	78.638-000		
	Período	Gestão 2025 a 2028		
	Cargo/Mandato			
	Email	<a href="mailto:cleiditatto11@gmail.com">cleiditatto11@gmail.com</a>		

# CADASTRO DE RESPONSÁVEIS

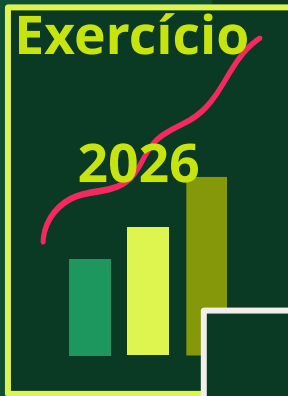

9	Secretário de Educação e Cultura	Luiz Wagner Vilarinho Bonfim		
	Telefone :	66 - 99212-6503	R.G. 43X13 CTPS MT	C.P.F. : 040.XXX.XXX-75
	Endereço :	Rua Nelza Thozi Lt 03 Qd 02 Setor Sul		
	CEP	78.638-000		
	Período	Gestão 2025 a 2028		
	Cargo/Mandato			
10	Email	luiz.bonfim@novanazare.edu.mt.gov.br		
	Secretário de Esporte e Lazer			
	Telefone :		R.G.	C.P.F. :
	Endereço :			
	CEP	78.638-000		
	Período	Gestão 2025 a 2028		
Cargo/Mandato				
Email				

# CADASTRO DE RESPONSÁVEIS

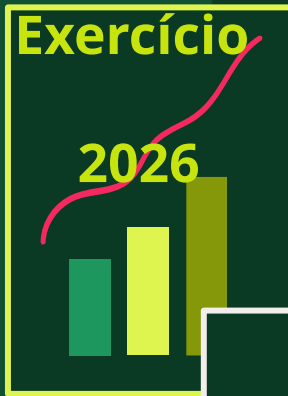

11	Secretário de Obras e Serviços Urbanos	Fábio Antônio de Amaral		
	Telefone : 66 - 99238-7348	R.G. 45XXX27 DGPC/GO	C.P.F. : 029.XXX.XXX-25	
	Endereço :	Rua Luiz Pereira Da Costa, S/N, Setor Sul		
	CEP	78.638-000		
	Período	Gestão 2025 a 2028		
	Cargo/Mandato			
12	Email	fabaoecleia@gmail.com		
	Procurador Municipal	Rodrigo de Oliveira Ramos		
	Telefone : 66 - 98114-4272	R.G. 36XXX48 SSP/GO	C.P.F. : 830.XXX.XXX-87	
	Endereço :	Endereço Rua Principal s/N Nova Nazaré MT		
	CEP	78.638-000		
	Período	Gestão 2025 a 2028		
12	Cargo/Mandato			
	Email	pgmnovanazaremt@hotmail.com		

# CADASTRO DE RESPONSÁVEIS

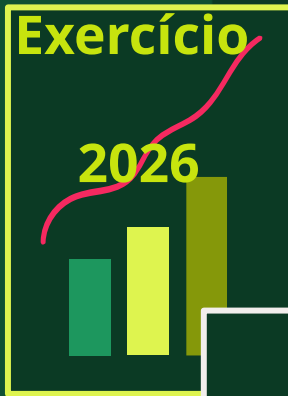

13	<b>Secretária de Saúde</b>	<b>Jair Neri dos Santos Filho</b>		
	Telefone : 66 - 92069346	R.G.	C.P.F. : 013.XXX.XXX-27	
	Endereço :	Av. Jorge Amado S/N - Centro		
	CEP	78.638-000		
	Período	Gestão 2025 a 2028		
	Carro/Mandato Email	saude@novanazare.mt.gov.br		
14	<b>Secretário de Viação e Transportes</b>	<b>Valdoir Romão Alves</b>		
	Telefone : 66 - 66 - 992818991	R.G. 13XXX40 SSP GO	C.P.F. : 462.XXX.XXX-34	
	Endereço :	Est Rural, S/N - 2634010154000		
	CEP	78.638-000		
	Período	Gestão 2025 a 2028		
	Carro/Mandato Email	romaovalduir@gmail.com		

# CADASTRO DE RESPONSÁVEIS

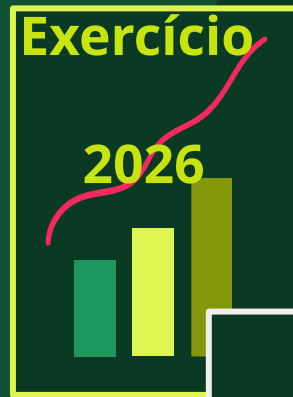

13	Secretário (a) Finanças		
	Telefone : 66 - XXXXX-XXXX	R.G.	C.P.F. : 462.XXX.XXX-34
	Endereço :		
	CEP	78.638-000	
	Período	Gestão 2025 a 2028	
	Cargo/Mandato		
Email			
14	Secretário de Meio Ambiente e Turismo		Elcio Divino Ferreira Costa
	Telefone : 66 99283-0464	R.G. 34XXXXX-XXXXX910	C.P.F. : 622.XXX.XXX-25
	Endereço : Rua Vinte e Um, S/N Chácara Imperial- Nova Nazaré-mt		
	CEP	78.638-000	
	Período	Gestão 2025 a 2028	
	Cargo/Mandato		
Email			

# CADASTRO DE RESPONSÁVEIS

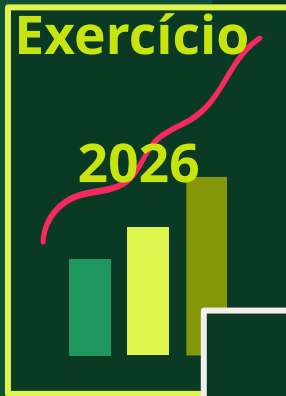

13	<b>Contador</b>	Antonielson Rodrigues de Sousa Júnior		
	<b>Telefone : 66 - 99209-0582</b>	<b>R.G. 02XXXXXXX21 SSP MT</b>	<b>C.P.F. : 024.XXX.XXX-21</b>	
	<b>Endereço :</b>	Av Jorge Amado S/N Centro – Nova Nazaré		
	<b>CEP</b>	78.638-000		
	<b>Período</b>	Gestão 2025 a 2028		
	<b>Cargo/Mandato</b> <b>Email</b>	contabilidade@novanazare.mt.gov.br		
14	<b>Controladora Interna</b>	Welma Aleixo da Silva		
	<b>Telefone : 66 - 99224-1846</b>	<b>R.G. 14XXXX44 SSP/MT</b>	<b>C.P.F. : 717.XXX.XXX-49</b>	
	<b>Endereço :</b>	Rua das Palmeiras, S/N, Setor Sul		
	<b>CEP</b>	78.638-000		
	<b>Período</b>	Gestão 2025 a 2028		
	<b>Cargo/Mandato</b> <b>Email</b>	welmaaleixo@hotmail.com		